



ACCESO A UN

CRÉDITO UNIVERSITARIO

EXTRAORDINARIO

UNO PROGRAMA DE DUAL ENROLLMENT

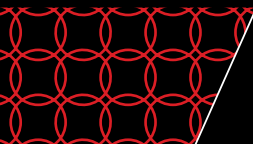

LOGRAR

UNIVERSITY OF
Nebraska
Omaha

¿QUE ES INSCRIPCIÓN DUAL?

La inscripción dual permite a los estudiantes con talento académico obtener créditos universitarios mientras están en la escuela secundaria para maximizar su tiempo en clases avanzadas y obtener una ventaja inicial en su título universitario. Los cursos se imparten en las escuelas secundarias del área por personal de escuelas secundarias que han sido aprobados por sus respectivos departamentos académicos de la Universidad de Nebraska en Omaha (UNO) como profesores adjuntos. El crédito obtenido se basa en el rendimiento acumulativo de un estudiante a lo largo de la duración del curso. Los estudiantes con doble crédito deberán cumplir con los mismos estándares de rendimiento y calificación de los que se esperan de los estudiantes que toman el mismo curso en UNO. Los cursos pueden variar de uno a cinco créditos universitarios por curso.

BENEFICIOS DE INSCRIPCIÓN DUAL:

- Cuesta menos del 25 por ciento de la matrícula y las cuotas actuales en UNO
- Tiempo para explorar varias áreas de interés antes de tener que declarar una especialización en la universidad
- Experiencia de cursos de nivel universitario en la escuela secundaria
- Demostrar ventaja competitiva para admisión a universidades y para becas
- Más tiempo en la universidad para obtener una doble licenciatura, explorar pasantías, estudiar en el extranjero o graduarte temprano
- Recibe acceso a los recursos del campus de UNO y asiste a los eventos de inscripción doble de UNO
 - Centro de escritura de UNO
 - Centro de Aprendizaje de Matemáticas y Ciencias
 - Biblioteca CRISS de uno
 - Centro de Aprendizaje de Ciencias de la Computación

REQUISITOS

Los estudiantes deben tener un promedio acumulativo GPA de 3.0 o superior (en una escala de 4.0) y recibir la aprobación de los padres/tutores y del consejero/a de la escuela secundaria para ser elegibles para participar en el programa de inscripción dual.

COSTO

El costo de inscripción dual es de \$250 por curso de UNO. Esta es una tarifa plana y es el único costo del curso. Después de la admisión en el programa, la tarifa no se puede reembolsar aún si el estudiante decide retirarse del curso. Ningún pago es debido en el momento de registro. Se enviará la factura de UNO después de la inscripción al programa. Planes de pago están disponibles. Para obtener más información, comunícate con el Departamento de Cuentas Estudiantiles de UNO.

402.554.2324 | unocsa@unomaha.edu

[[CASHIERING.UNOMAHA.EDU](https://www.unomaha.edu/cashiering)]

LA COLOCACIÓN AVANZADA®

La Colocación Avanzada (AP) es una forma separada de potencialmente obtener créditos universitarios mientras estás en la escuela secundaria. Las instituciones pueden otorgar créditos universitarios según el puntaje del examen AP obtenido por el estudiante.

Las calificaciones de doble inscripción y el crédito dual no se ven afectadas por el puntaje del examen AP. El examen AP no es necesario para recibir el crédito de inscripción dual de UNO.



37

*Escuelas secundarias de Nebraska
están representadas en el programa
de Inscripción Dual en UNO*

6,003

*cursos tomados para la
Inscripción Dual a través
de UNO en 2021-2022*

20,634

*Horas de creditos que
obtuvieron en total en
el 2020-21*

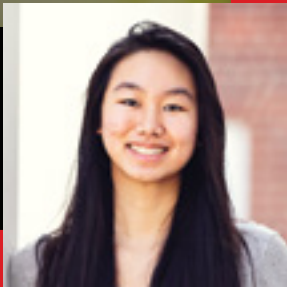

KAELA MORALES

**Marian High School
Pre-Nursing Major at UNO**

“La inscripción DUAL cuesta menos que si hubiera tomado el curso durante la universidad, también me ayudó a familiarizarme con el proceso de inscripción de la universidad y me permitió aprender contenido avanzado que se adapta a los requisitos de UNO.”

ACCESS COLLEGE EARLY SCHOLARSHIP

El programa de becas Access College Early (ACE) es otorgado por el estado de Nebraska a estudiantes de la preparatoria que califican para el programa. La beca cubre la matrícula y las cuotas obligatorias para los estudiantes de preparatoria de bajos ingresos para inscribirse en cursos universitarios de los colegios o universidades de Nebraska, ya sea a través de la inscripción dual o acuerdos de inscripción temprana con estas instituciones.

- La beca ACE paga por un número específico de cursos de doble inscripción por año.
- Las becas se otorgarán hasta agotar los fondos.
- Los estudiantes deben presentar una solicitud por separado para cada término inscrito (es decir, otoño, primavera, verano) y cada universidad de la que reciben créditos universitarios.

[CCPE.NEBRASKA.GOV/ACE]

FECHA LÍMITE DE OTOÑO: 15 DE DICIEMBRE | FECHA LÍMITE DE PRIMAVERA: 15 DE MAYO

TRANSFERENCIA DE CRÉDITOS

La aceptación del crédito de inscripción dual depende de cada colegio o universidad. Es responsabilidad del estudiante averiguar cómo el colegio o universidad acepta el crédito de inscripción dual.

Se recomienda a los estudiantes que hagan las siguientes cinco preguntas importantes a los colegios y las universidades relacionadas con el inscripción dual:

1. ¿Su institución acepta crédito de inscripción dual?
2. En caso afirmativo, ¿cómo aceptaría el crédito de inscripción dual de UNO? (es decir, número y nombre del curso)
3. Si no, pregunta acerca de las políticas del examen de colocación avanzada.
4. ¿Seré considerado un estudiante de primer año sin importar la cantidad de créditos con los que ingrese a la universidad? (Asegúrate de seguir siendo elegible para todas las becas para estudiantes de primer año).
5. ¿Los créditos con los que ingrese a la universidad afectará la duración total y la cantidad de becas que pueda recibir?

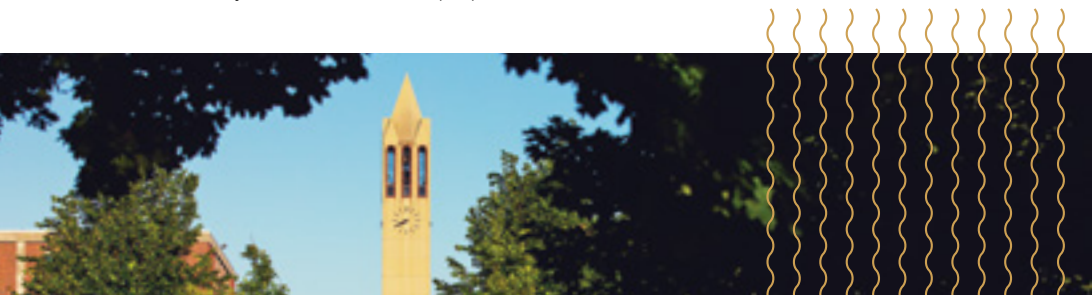



PASOS PARA APLICAR

1 CREAR UNA CUENTA

Ve a applydual.unomaha.edu, crea una cuenta e inicia sesión

Utilice una dirección de correo electrónico y una contraseña que pueda recordar. Lo usará cada vez que solicite la inscripción dual y si solicita la admisión a UNO en el futuro. No utilice su dirección de correo electrónico de la escuela secundaria.

2 INGRESA INFORMACIÓN

- Estudiantes: Si te han otorgado un Número de Seguro Social (SSN) de nueve dígitos, se te pedirá que lo ingreses. Tu SSN es opcional, sin embargo, no proporcionar uno significa que no se te proporcionará un formulario 1098-T.
- Seleccione solo los cursos en los que está inscrito actualmente.
- Se requiere el nombre de un padre/tutor y su correo electrónico para su aprobación.
- Ingresa tu promedio académico acumulativo (GPA).
Debes de tener al menos un 3.0 en una escala de 4.0.

3 RECIBE APROBACIÓN

Se requiere que los padres / tutores y los consejeros de la escuela secundaria aprueben tu solicitud antes de la fecha límite indicada para que puedas inscribirte en inscripción dual. La aprobación se realiza haciendo clic en el enlace que se les envía por correo electrónico después de enviar tu solicitud.

FECHA LIMITE:

4 PAGA TU CUENTA

El costo de cada curso de dual enrollment es de \$250 que no es reembolsable. Una vez que tu solicitud haya sido aprobada y haya sido inscrito en el programa, se enviará un resumen de la factura a la dirección que aparece en la solicitud.

UNIVERSITY OF
Nebraska
Omaha





Para obtener información específica de su escuela,
incluyendo los cursos que se ofrecen e información
de contacto, visita



[[DUALENROLL.UNOMAHA.EDU/HIGHSCHOOLS](https://dualenroll.unomaha.edu/highschools)]

APRENDE MÁS SOBRE DUAL ENROLLMENT EN [[DUALENROLL.UNOMAHA.EDU](https://dualenroll.unomaha.edu)]

 108 Eppley Administration Building | 6001 Dodge Street, Omaha, NE 68182

 unodualenroll@unomaha.edu

 402.554.3810

 /UNOmaha

 @UNOmaha

 @UNOmaha

La Universidad de Nebraska no discrimina por raza, color, etnicidad, origen nacional, sexo, embarazo, orientación sexual, identidad de género, religión, discapacidad, edad, información genética, estado de veterano, estado civil, y/o afiliación política, sus programas, actividades, o trabajo. 0786BRODE0822